



ประกาศคณะกรรมการสำนักงานสีเขียว คณะเศรษฐศาสตร์
เรื่อง กำหนดบริบทองค์กร และขอบเขตการจัดการสิ่งแวดล้อม ประจำปี 2568 (ต้นปี)
คณะเศรษฐศาสตร์ มหาวิทยาลัยแม่โจ้

ชื่อหน่วยงาน คณะเศรษฐศาสตร์ มหาวิทยาลัยแม่โจ้

พื้นที่ในสำนักงาน ที่เข้ารับการประเมิน ขนาด 7,639 ตารางเมตร

ขอบเขตพื้นที่สำนักงาน และขอบเขตการจัดการสิ่งแวดล้อม เพื่อขอรับการรับรอง มีดังนี้

1. กิจกรรมและพื้นที่ภายในอาคารสำนักงาน (อาคารยรรยง สิทธิชัย) ทั้งหมดรวมไปถึงกิจกรรมภายนอกทั้งหมดที่เข้ามาปฏิบัติงานภายในสำนักงาน ยกเว้นกิจกรรมที่จะต้องไปดำเนินการภายนอกสำนักงาน
2. พื้นที่ลานด้านหน้าอาคาร ลานพระอนุสาวรีย์พระราชวรวงศ์เธอกรมหมื่นพิทยาลงกรณ์ พื้นที่โรงจอดรถด้านหน้าและด้านหลังอาคาร และพื้นที่โดยรอบอาคาร พื้นที่สวน สนามหญ้า พื้นที่พักผ่อน

จำนวนบุคลากรในสำนักงานที่ขอรับการรับรอง ประกอบด้วย

- พนักงานประจำ (สายวิชาการ 24 สายสนับสนุนวิชาการ 17)	จำนวน	41	คน
- พนักงานชั่วคราว (พนักงานส่วนงาน)	จำนวน	3	คน
- ผู้รับจ้างช่วง (พนักงานทำความสะอาด 3 จ้างเหมา 1)	จำนวน	4	คน
- นักศึกษา	จำนวน	957	คน
รวมทั้งสิ้น	จำนวน	1,005	คน

ประกาศ ณ วันที่ 5 กุมภาพันธ์ พ.ศ. 2568

ว่าที่ร้อยตรี 
(รองศาสตราจารย์ ดร.สุรชัย กังวล)
คณบดีคณะเศรษฐศาสตร์



โครงการสำนักงานสีเขียว คณะเศรษฐศาสตร์ มหาวิทยาลัยแม่โจ้
GREEN OFFICE PROJECT AREA (FACULTY OF ECONOMICS MAEJO UNIVERSITY)

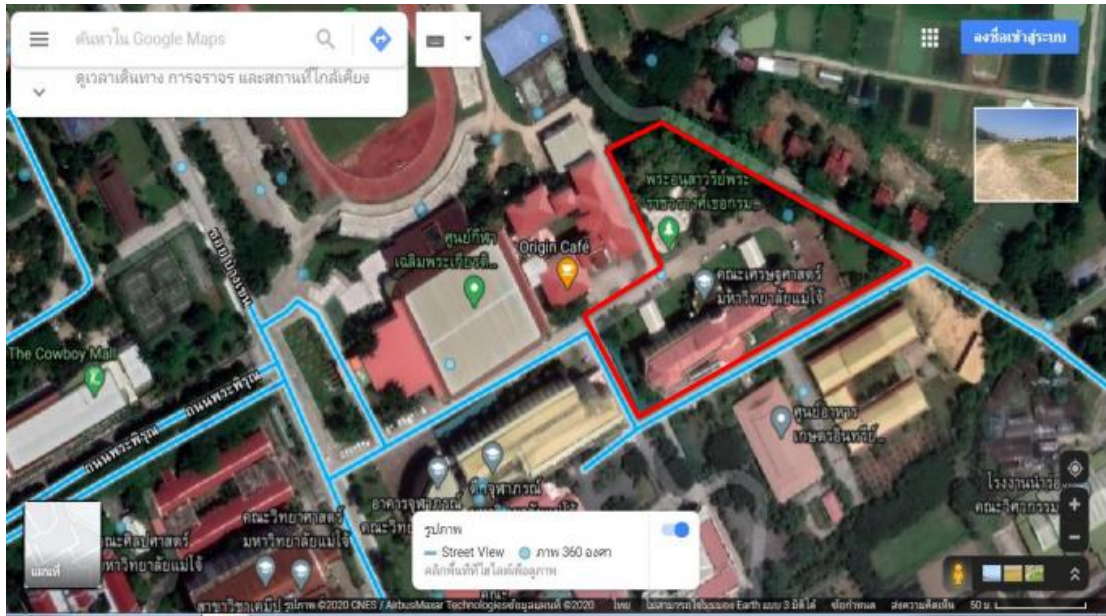

คณะเศรษฐศาสตร์ มหาวิทยาลัยแม่โจ้

พื้นที่ดำเนินโครงการสำนักงานสีเขียว (Green Office)

ขอบเขตพื้นที่ภายใต้การดำเนิน Green Office ของคณะเศรษฐศาสตร์ มหาวิทยาลัยแม่โจ้ ขนาดพื้นที่ประมาณ 4,880 ตารางเมตร ประกอบด้วย อาคารสำนักงาน จำนวน 1 หลัง พื้นที่ลานด้านหน้าสำนักงาน พื้นที่ลานพระอนุสาวรีย์พระราชวงศ์เธอกรมหมื่นพิทยาลงกรณ์ พื้นที่โรงจอดรถด้านหน้าและด้านหลังอาคาร และพื้นที่โดยรอบอาคาร พื้นที่สวน สนามหญ้า พื้นที่มุมพักผ่อน



อาคารรয়รง สิทธิชัย (คณะเศรษฐศาสตร์ มหาวิทยาลัยแม่โจ้)



ลานพระอนุสาวรีย์พระราชวงศ์เธอกรมหมื่นพิทยาลงกรณ์

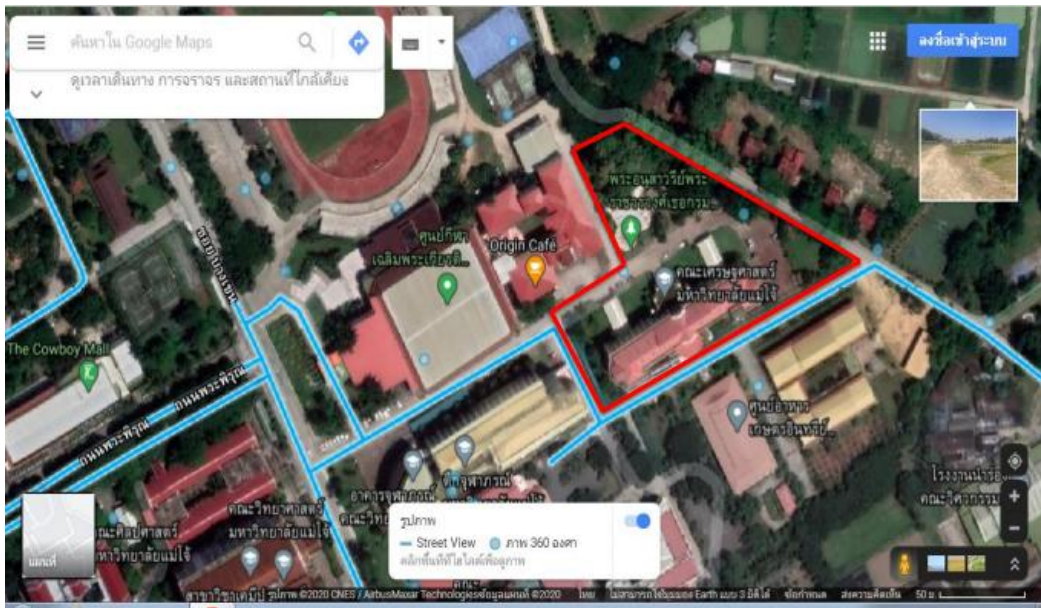

แผนภาพแสดงพื้นที่ดำเนินโครงการสำนักงานสีเขียว (Green Office)

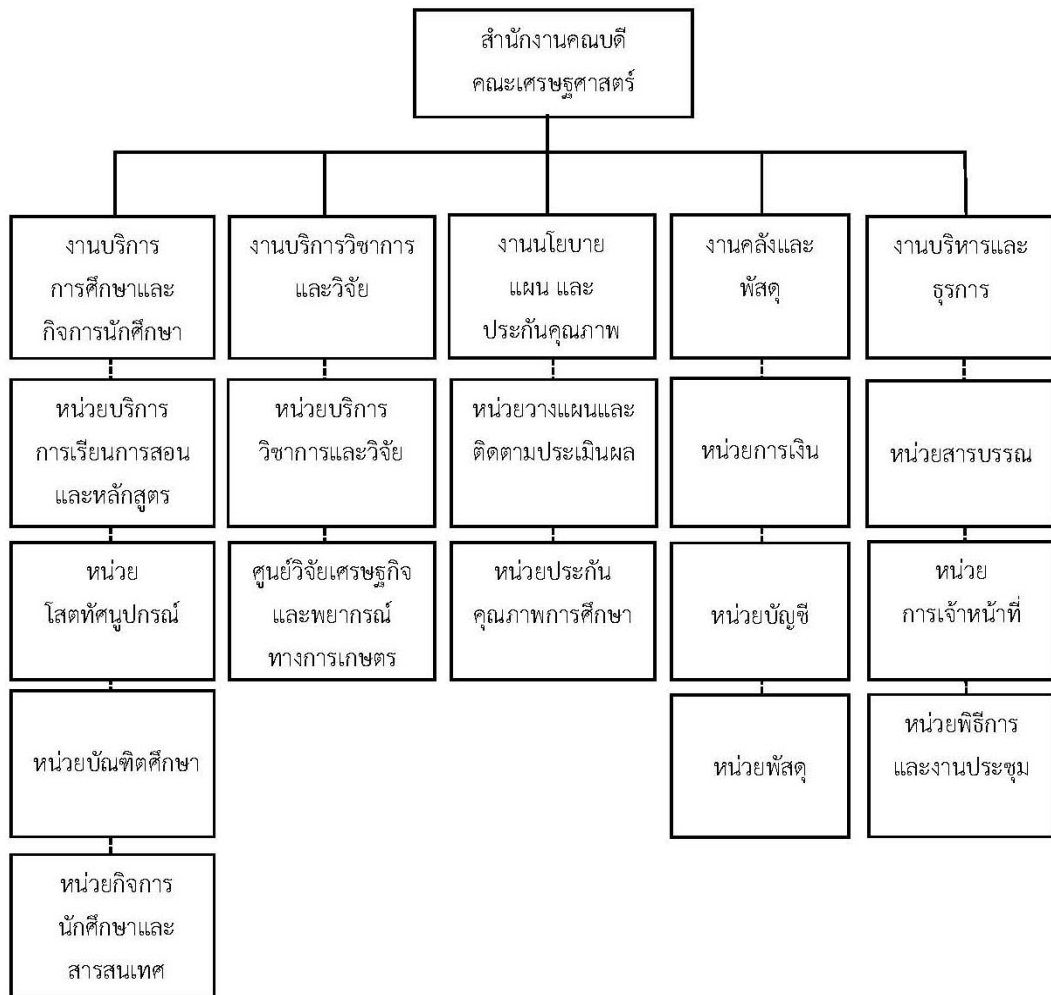

โครงสร้างการปฏิบัติงาน (Activity Chart)

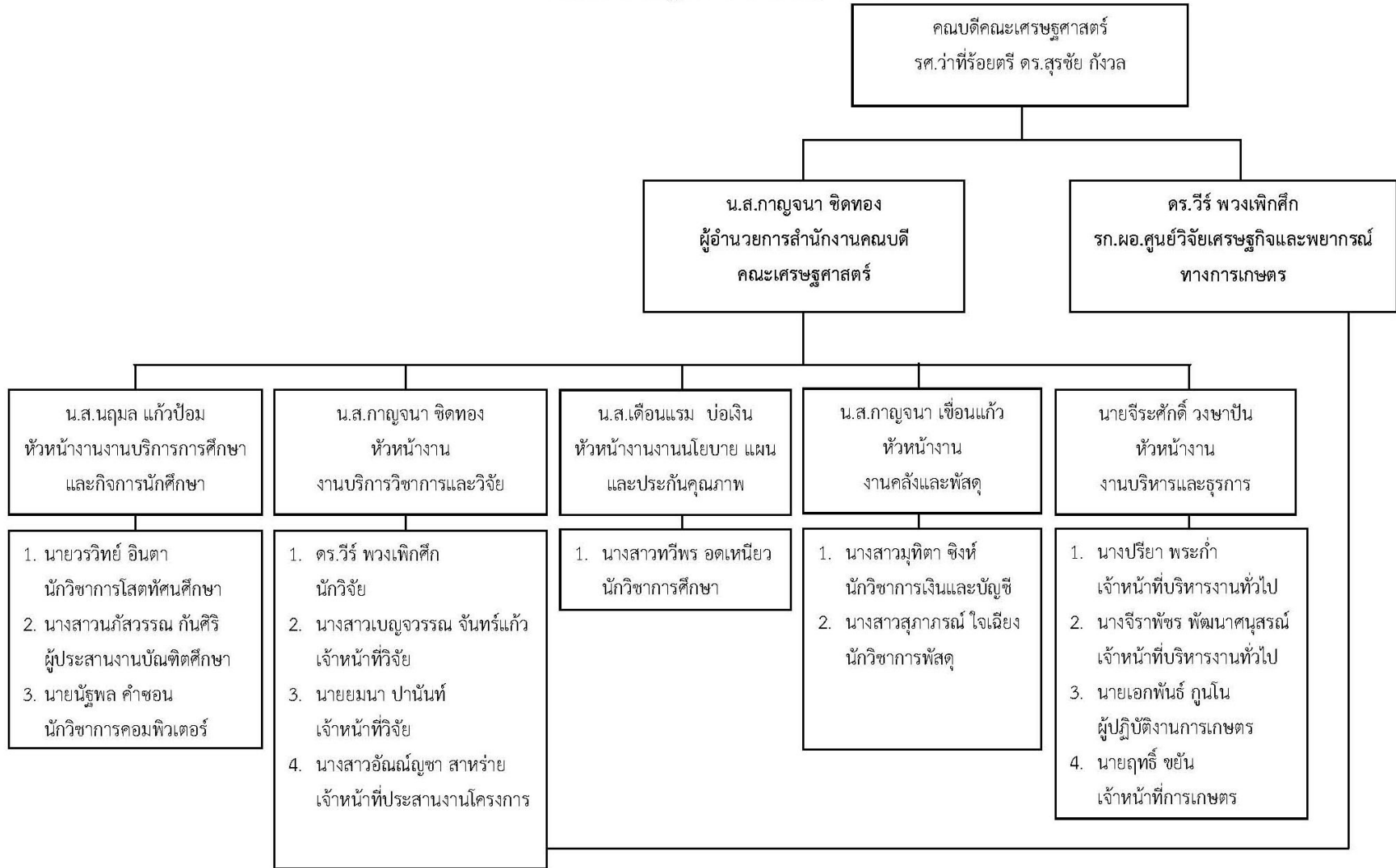

โครงสร้างการบริหารงาน (Administration Chart) สำนักงานคณบดีคณะเศรษฐศาสตร์ มหาวิทยาลัยแม่โจ้

